

日立ダイアグノスティックツール HDM-330 ユーザー様

日立 Astemo アフターマーケットジャパン株式会社

HDM-330 ソフトのバージョンアップのご案内

拝啓 貴社ますますご盛栄のこととお喜び申し上げます。平素は格別のお引き立てを賜り、厚く御礼申し上げます。
診断ソフトをバージョンアップしましたので、下記の通りご案内申し上げます。

敬具

記

1.バージョンアップ内容

ソフト	バージョン	バージョンアップ内容概略	詳細情報 参照先
トヨタ	8.25	対象車両の追加、作業サポート機能の追加を行いました。	5 ページ
スバル	5.83	作業サポート機能を追加しました。	7 ページ

2. バージョンアップ手順

2 ページ目からの手順をご参照のうえ、バージョンアップを行ってください。

3. リリース時期

2023年9月1日 19時から、お手元の HDM-330 のバージョンアップを行うことが可能です。

以上

HDM-330 のソフト・バージョンアップ手順

本手順を実行いただくと、すべてのソフトが最新版にアップデートされます。個別の診断ソフトごとにこの手順を行う必要はありません。

1. 本体キットに同梱の USB ケーブルを使用して、HDM-330 本体とパソコンを接続してください。

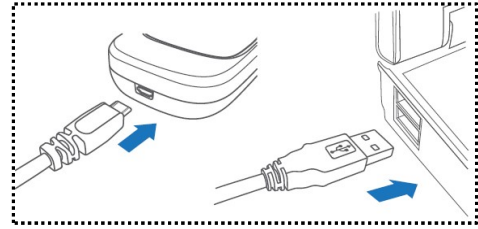

2. PC の画面上に「自動再生」が表示されます。「フォルダーを開いてファイルを表示」をクリックしてフォルダーを開き、フォルダー内の「HDM-330.exe」をクリックしてバージョンアップツールを起動してください。

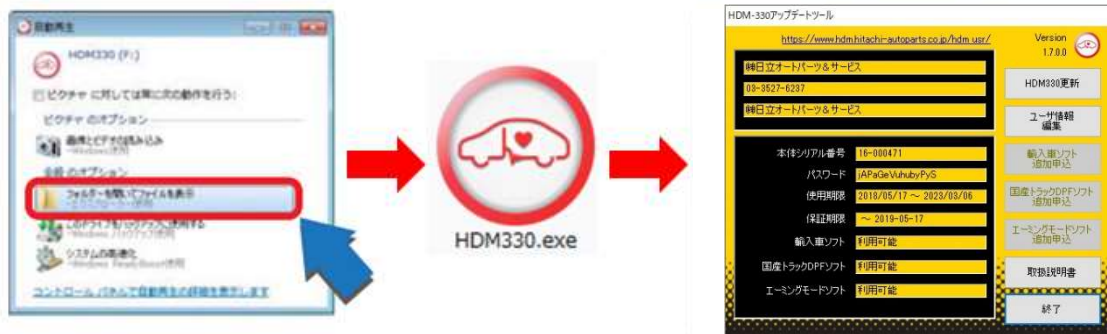

- 自動再生が実行されない場合

⇒3 ページの操作方法を参照ください

- 左図のメッセージが表示された場合

⇒4 ページの操作方法を参照ください。

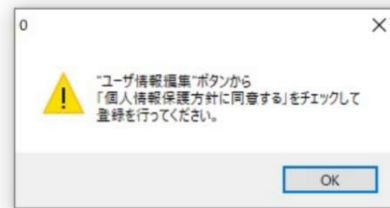

3. バージョンアップツールの「HDM-330 更新」をクリックしてください。最新の診断ソフトがダウンロードされます。ダウンロードが完了したら、「診断ソフト更新画面」の下部にある「閉じる」をクリックしてください。



※「HDM-330 更新」ボタンの色が反転している場合はダウンロード期限切れです。バージョンアップツールの使用期限（上図の青枠部分）の日付がダウンロード期限ですので、ご確認のうえ、カスタマーサポートセンターへ振込用紙の発行依頼を行ってください。

4. パソコンのタスクバーに表示されている USB のアイコンをクリックして「ハードウェアの安全な取り外し」を実行し、HDM-330 をパソコンから取り外してください。

以上

自動再生が実行されない場合の操作方法について

- ① Windows8/8.1/10 の場合は、画面下のツールバーから [エクスプローラー]-[PC]-[HDM330] を開きます。
(Windows7 の場合は [スタート]-[コンピューター]-[HDM-330] を開きます。)

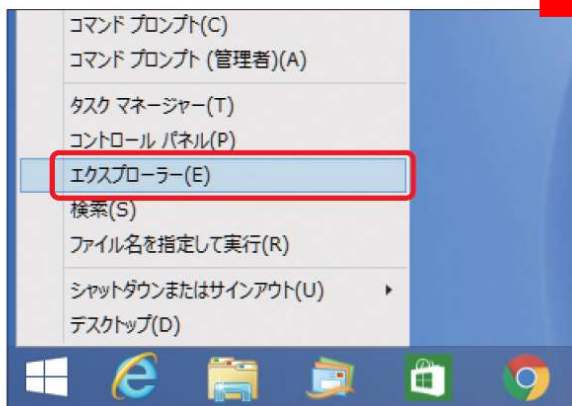

- ② [HDM-330] の中の「HDM330Downloader.exe」をダブルクリックして起動します。

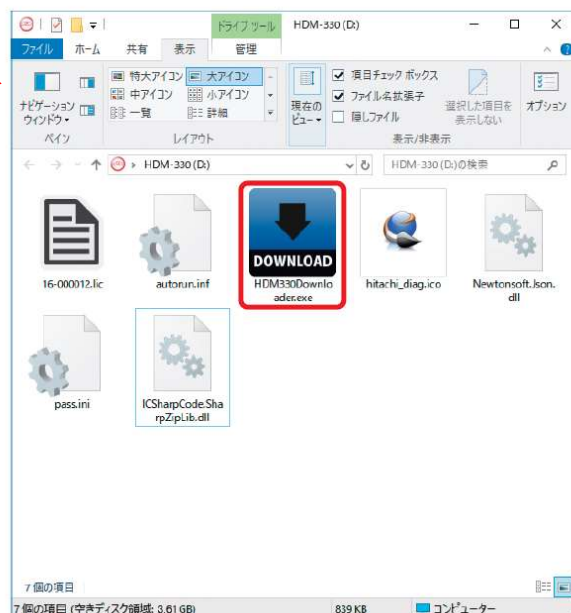

HDM-330 本体のパソコンからの取り外しについて

HDM-330 本体のパソコンからの取り外しは、本体内のファイル破損を防止するため、以下手順を行ってください。

- ①パソコン上の HDM-330 フォルダを開いてください。
- ②パソコンのタスクトレイの取り外しアイコンをクリックしてください。
- ③「J-OBD2 SCAN TOOL の取り出し」をクリックしてください。
- ④「ハードウェアの取り外し」が表示されてから HDM-330 本体をパソコンから取り外してください。

弊社の個人情報取扱方針の確認のお願い

2022年2月24日付で弊社の個人情報取扱方針（ユーザー登録情報の取扱と利用目的の規約）を改定しましたので、弊社ではバージョンアップツールを通じて、各ユーザー様に内容をご案内しております。

個人情報取扱方針のご確認、ご同意をお願いするメッセージが表示されましたら、【手順1】～【手順3】の操作を行っていただきたく、何卒、よろしくお願い申し上げます。

【手順1】

左図のメッセージの「OK」（赤矢印の箇所）をクリックしてください。

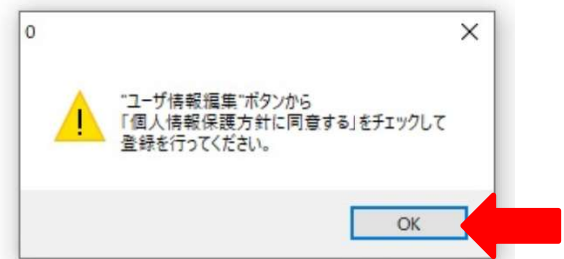

【手順2】

バージョンアップツールの「ユーザー情報編集」（赤矢印の箇所）をクリックしてください。



【手順3】

「ユーザー登録情報」が表示されます。下記①～④の手順で操作を行ってください。

- ① 「個人情報保護方針」（下図の青矢印の箇所）をクリックして、文字の色を反転させてください。
- ② ブラウザー上に個人情報取扱方針のPDFが表示されます。内容をご確認ください。
- ③ 内容を確認後、「個人情報保護方針に同意する」のボタン（下図の赤矢印の箇所）をクリックして、左の四角の欄にチェックを入れてください。
- ④ 「ユーザー登録情報」のボタン（下図の緑の矢印の箇所）をクリックして操作完了です。2ページ目の第3項の操作に進んでください。



以後、弊社が個人情報取扱方針の変更を行った場合を除き、【手順1】のメッセージは表示されません。

以上

日立ダイアグノスティックツール HDM-330 ユーザー様

日立 Astemo アフターマーケットジャパン株式会社

トヨタソフト・バージョンアップのご案内 (Ver.8.25)

拝啓 貴社ますますご盛栄のこととお喜び申し上げます。平素は格別のお引き立てを賜り、厚く御礼申し上げます。
トヨタソフトをバージョンアップしましたので、下記の通りご案内申し上げます。

敬具

記

1.作業サポート機能の追加

(1) ブレーキ関連

対象システム	作業サポート機能	
ブレーキ	●エア抜き (Phase 5 ECU/ガソリン車用)	
ブレーキ/電動 PKB (Phase5 ECU)	●一括学習 ●整備モード移行 ●電動 PKB 制御切替電動 PKB フルリリース	●テストモード点検 ●バックアップメモリ消去 ●EPB 初期化

(2) DYNA(2021/08-)を対象とした作業サポート機能追加

対象システム	作業サポート機能
前方認識カメラ	●レコグニッションカメラ/ターゲット位置記憶 ●光軸学習
クリアランスウォーニング	●ECU 登録設定

2.対象車両の追加

データベースを更新し次ページの車両を追加しました。

以上

【トヨタソフト/Ver.8.25 追加車両】

ブランド	車両名	対応年式	車両型式	エンジン型式
トヨタ	アルファードHEV/ヴェルファイア HEV	2023(R5)年5月～	AAHH4#	A25A-FXS
		2022(R4)年5月～	AYH30	2AR-FXE
	アルファード/ヴェルファイア	2022(R4)年5月～2023(R5)年4月	AGH30W、AGH35W	2AR-FE
		2023(R5)年5月～	AGH40W、AGH45W	2AR-FE
		2022(R4)年5月～	GGH35W、GGH30W	2GR-FKS
		2023(R5)年5月～	TAHA4#	T24A-FTS
	カローラ	2022(R4)年10月～	MZEA17	M15A-FKS
	カローラ HV	2022(R4)年10月～	ZWE21#	2ZR-FXE
	カローラ スポーツ	2022(R4)年10月～	MZEA12	M20A-FKS
	カローラ スポーツ HV	2022(R4)年10月～	ZWE21#	2ZR-FXE
	カローラ ツーリング	2022(R4)年10月～	MZEA17	M15A-FKS
	カローラ ツーリング HV	2022(R4)年10月～	ZWE21#	2ZR-FXE
	センチュリー PHEV	2023(R5)年8月～	GRG75	2GR-FXS
	トヨエース/ダイナ 200	2023(R5)年5月～	XKC, XKU	N04C
		2023(R5)年5月～	XZC, XZU	N04C-V#
		2023(R5)年5月～	XZC, XZU	N04C-WD
		2023(R5)年5月～	XZC, XZU	N04C-V#
	ハリアー	2022(R4)年10月～	MXUA8#	M20A-FKS
		2022(R4)年10月～	AXUH8#	A25A-FXS
	ハリアー PHEV	2022(R4)年10月～	AXUP85	A25A-FXS
	プリウス	2022(R4)年12月～	MXWH6#	M20A-FXS
		2022(R4)年12月～	ZVW6#	2ZR-FXE
	プリウス PHEV	2023(R5)年3月～	MXWH6#	M20A-FXS
	bZ4X	2023(R5)年7月～	XEAM10	EV
		2023(R5)年7月～	YEAM15	EV
	C+Pod	2023(R5)年1月～	RMV1#	1RM
	e-Palette	2023(R5)年5月～	XECM1#	BEV
	FC Truck	2022(R4)年10月～	UHAM20	FC
	GR COROLLA	2022(R4)年12月～	GZEA14	G16E-GTS
	MIRAI	2022(R4)年12月～	JPD	FC
	RAV4	2022(R4)年10月～	MXAA5#	M20A-FKS
	RAV4 HV	2022(R4)年10月～	AXAH5#	A25A-FXS
RAV4 PHV	2022(R4)年10月～	AXAP54	A25A-FXS	
レクサス	IS500	2022(R4)年9月～	USE	2UR-GSE
	LBX	2023(R5)年11月～	MAYH1#	M15A-FXE
	LC500	2022(R4)年10月～	URZ100	2UR-GSE
	LC500c	2022(R4)年10月～	URZ100	2UR-GSE
	LC500h	2022(R4)年10月～	GWZ100	8GR-FXS
	LM350h/LM500h	2023(R5)年6月～	AAWH1#	A25A-FXS
	LM350h/LM500h	2023(R5)年6月～	TAWH15	T24A-FTS
	LS500	2022(R4)年10月～	VXFA5#	V35A-FTS
	LS500h	2022(R4)年10月～	GVF5#	8GR-FXS
	NX250	2023(R5)年3月～	AAZA2#	A25A-FKS
	NX350	2023(R5)年3月～	TAZA25	T24A-FTS
	NX350h	2023(R5)年3月～	AAZH20	A25A-FXS
	NX350h	2023(R5)年3月～	AAZH25	A25A-FXS
	NX450h+	2023(R5)年3月～	AAZH26	A25A-FXS
	RCF	2023(R5)年1月～	USC 10	2UR-GSE
	RC300	2023(R5)年1月～	ASC10	8AR-FTS
	RC300h	2023(R5)年1月～	AVC10	2AR-FSE
	RC350	2023(R5)年1月～	GSC10	2GR-FKS
	UX300e	2023(R5)年3月～	KMA10	4KM

日立ダイアグノスティックツール HDM-330 ユーザー様

日立 Astemo アフターマーケットジャパン株式会社

スバルソフト・バージョンアップのご案内 (Ver.5.83)

拝啓 貴社ますますご盛栄のこととお喜び申し上げます。平素は格別のお引き立てを賜り、厚く御礼申し上げます。
スバルソフトをバージョンアップしましたので、下記の通りご案内申し上げます。

敬具

記

1.作業サポート機能の追加

下記 (1) の車両を対象に下記 (2) の表の作業サポート機能を追加しました。

(1) 対象車両

- レガシィ (BN/BS A~G)
- レガシィ アウトバック (BT B)
- インプレッサ/XV (GJ/GP A~F)
- インプレッサ/XV (GK/GT A~F)
- レヴォーグ/WRX (VA/VM A~G)
- レヴォーグ/WRX (VB/VN A~B)
- フォレスター (SJ A~E)
- フォレスター (SK A~D)
- エクシーガ (YA H~J)
- BRZ (ZC A~H)
- BRZ (ZD A)

(2) 追加機能

システム	機能
エンジン	<ul style="list-style-type: none"> ●防盜システム ●D チェック
ボディコントロール	<ul style="list-style-type: none"> ●各種機能設定初期化 ●セキュリティ設定初期化 ●キーレス設定初期化 ●機能設定初期化
ブレーキ負圧ポンプ	<ul style="list-style-type: none"> ●機能チェックモード
キーレスアクセス&プッシュスタート	<ul style="list-style-type: none"> ●キーレスアクセス&プッシュスタートチェック ●照合結果履歴クリア
キーレスアクセス&プッシュスタート(照合)	<ul style="list-style-type: none"> ●キーレスアクセス&プッシュスタートチェック
キーレスアクセス(照合 ECU)	<ul style="list-style-type: none"> ●キーレスアクセスシステムチェック ●照合結果履歴クリア ●ワイヤレスダイアグモード
ハイブリッドパワートレインコントロール	<ul style="list-style-type: none"> ●ブレーキ負圧ポンプシステムチェック

以上