

日立自動車補修部品

WATER PUMP & FAN-COUPLING

2022

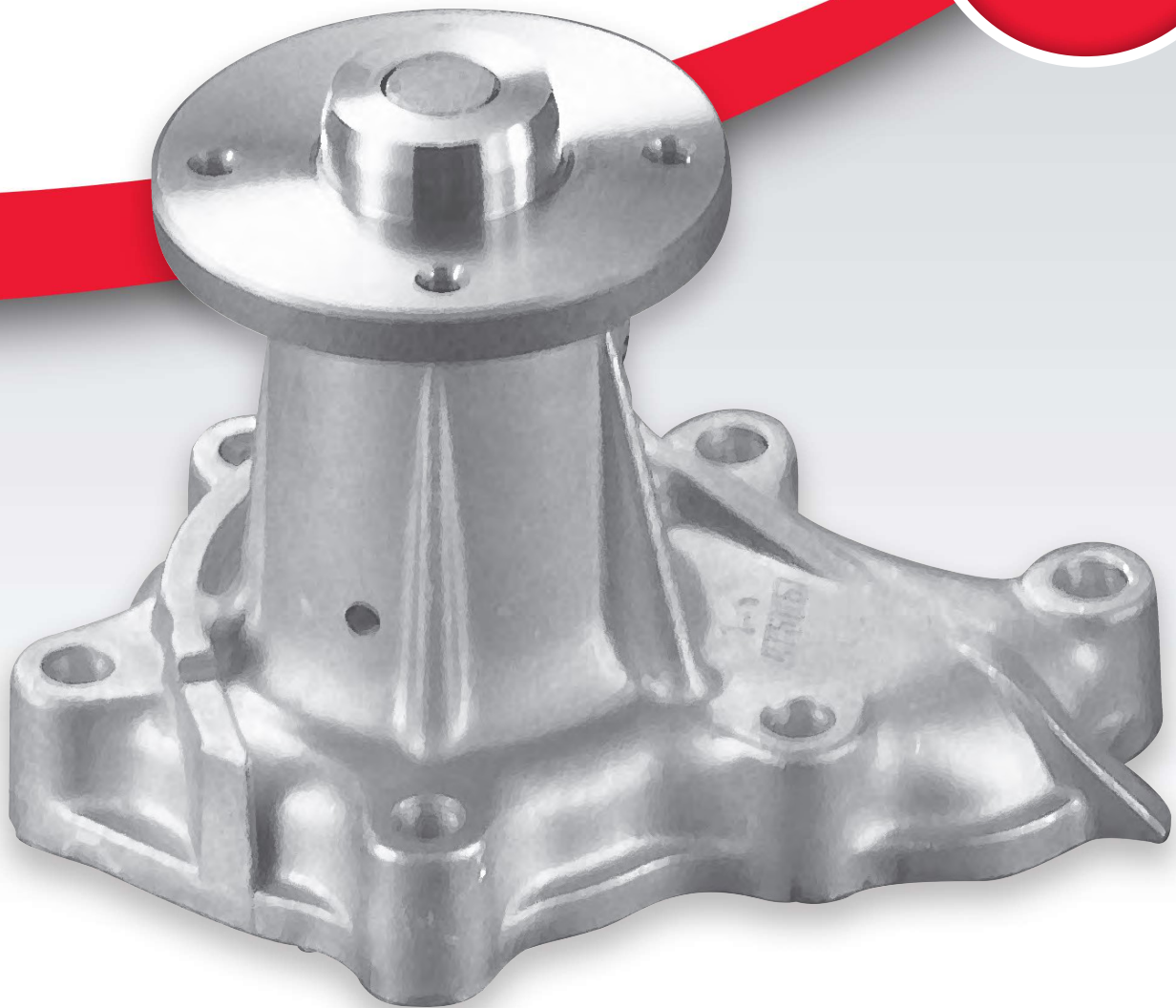

2022年カタログのご案内

2022年日立ウォーターポンプカタログは2021年カタログを基本に新商品の追加、部品廃番、その他誤記訂正を含め編集しました。

今後の商品選定は、2022年カタログをご参照くださいますようお願いいたします。

また、お手元に2021年カタログをお持ちの場合は、廃棄下さりますようお願いいたします。

1、類別内容 欄 (一部抜粋)

除 (×××)	:	() 内の×××を除く
××× > ***	:	×××の中の***
***、×××	:	***と×××
GAS	:	キャブレター給気
EGI・EFI・EPI・PFI	:	電子制御給気
DIE	:	ディーゼル車
A/C	:	エアコン付き

2、省略記号

日立番号 欄

- : 本文中の日立番号欄の品番の前に ● がある品番は生産終了品
例) ●V3-162
- * : 当社商品が参考品番の一部を供給しているもの
(例: サクシヨンカバーを除く)
- # : 当社商品が参考品番と付属部品を供給しているもの
(例: ウォーターポンプ本体+アンダーカバー)
- & : 複数部品との同時交換が必要となるもの
- : 日立商品設定がないか、未調査のもの

(参考) ウォーターポンプ多段構成の説明

*印=構成の一部提供

#印=付属品も提供

<p>* T3-XX1 16100-XXXX1</p> 	<p>T3-XX1 16110-XXXX2</p> 	<p># T3-XX1 16120-XXXX3</p> 
---	---	---

注2)同時交換の説明

&印=同時交換部品を別途購入してください。

<p>& T3-095</p> 	<p>エンジンマウンティング ブラケット 12315-62031</p> 
---	---

※本カタログは分割版です。

目次

	総ページ
1. カタログのご案内	1 ~ 4
2. ウォーターポンプ WATER PUMP	5 ~ 218
・ダイハツ DAIHATSU	5 ~ 26
・日 野 HINO	27 ~ 30
・ホンダ HONDA	31 ~ 56
・いすゞ ISUZU	57 ~ 64
・レクサス LEXUS	65 ~ 68
・マツダ MAZDA	69 ~ 88
・三 菱 MITSUBISHI	89 ~ 108
・日 産 NISSAN	109 ~ 134
・スバル SUBARU	135 ~ 148
・スズキ SUZUKI	149 ~ 158
・トヨタ TOYOTA	159 ~ 218
3. 写 真 (ウォーターポンプ)	219 ~ 249
4. 部品番号対照表-1 純正番号 → 日立品番	
ウォーターポンプ 及び ファンカップリング	250 ~ 263
5. 部品番号対照表-2 日立品番 → 純正番号	
ウォーターポンプ 及び ファンカップリング	264 ~ 277

HITACHI NO. 順: 純正番号順 (W/P) 写 真
対照表-2 対照表-1
TOYOTA トヨタ
SUZUKI スズキ
SUBARU スバル
NISSAN 日産
DAIHATSU 日野
HINO 日野
HONDA ホンダ
ISUZU いすゞ
LEXUS レクサス
MAZDA マツダ
MITSUBISHI 三菱

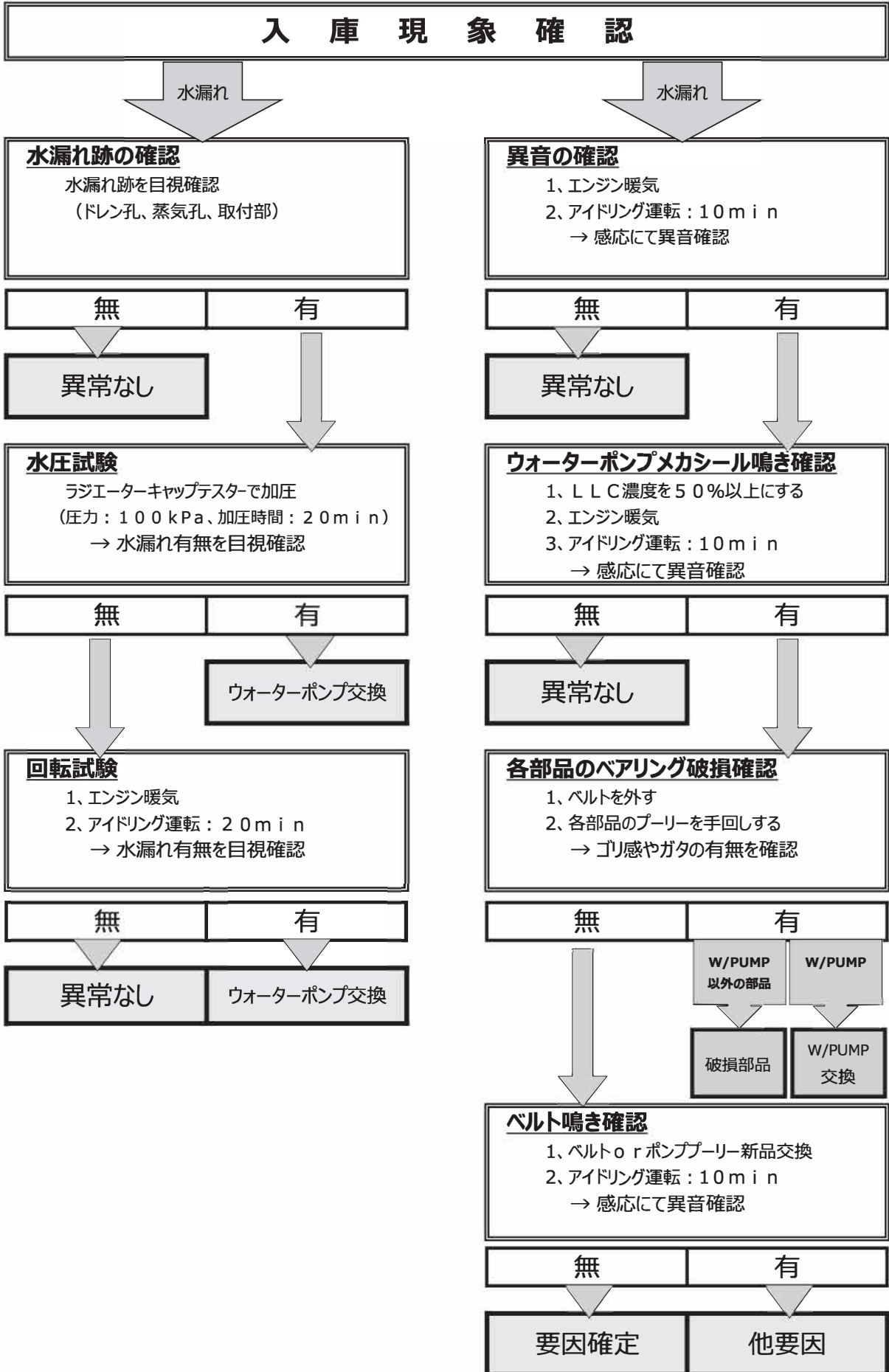

いすゞ 車種掲載ページ

車名	頁
アスカ	58
フローリアン	58
ウィザード	58
エルフ	58
コモ	59
ジェミニ	60
ビークロス	60
ビッグホーン	61
ファーゴ	61
フェリー	62
フォワード	62
ミュー	64

HITACHI 順:純正番号順
 対照表-2:対照表-1
 (W/P) 写 真
 TOYOTA トヨタ
 SUZUKI スズキ
 SUBARU スバル
 NISSAN 日産
 MITSUBISHI 三菱
 MAZDA マツダ
 LEXUS レクサス
 ISUZU いすゞ
 HONDA ホンダ
 HINO 日野
 DAIHATSU ダイハツ

車 両 型 式 CAR MODEL	類 別 内 容	エンジン ENG. MODEL	排気量 DISPT	年 式 YEAR	日立番号 HITACHI No.	純正番号(参考) REFERENCE No.
----------------------	---------	--------------------	--------------	-------------	---------------------	---------------------------

() 発売予定

アスカ、フローリアン

CJ2-100		F18B	1800	97.09-02.03	H3-047	5-86007-713-0
CJ2-110		F18B	1800	97.09-02.03	H3-047	5-86007-713-0
CJ2-120		F18B	1800	97.09-02.03	H3-047	5-86007-713-0
CJ2-130		F18B	1800	97.09-02.03	H3-047	5-86007-713-0
CJ3-100		F20B	2000	97.09-02.03	H3-047	5-86007-713-0
CJ3-110		F20B	2000	97.09-02.03	H3-047	5-86007-713-0
CJ3-115		F20B	2000	97.09-02.03	H3-047	5-86007-713-0
CJ3-120		F20B	2000	97.09-02.03	H3-047	5-86007-713-0
CJ3-130		F20B	2000	97.09-02.03	H3-047	5-86007-713-0

ウィザード

UER25		6VD1	3200	99.02-02.09	●G3-035	8-97167-554-0
UES25		6VD1	3200	98.05-02.09	●G3-035	8-97167-554-0
UES73		4JX1	3000	98.05-01.07	—	8-97180-326-0

エルフ

ASH2F23		KA20	2000	99.06-04.05	V3-097	5-86132-944-0
ASH4F23		KA20	2000	99.06-04.05	V3-097	5-86132-944-0
ASK2F23		NA20S	2000	95.06-99.06	V3-097	5-86132-944-0
ASK4F23		NA20S	2000	97.08-99.06	V3-097	5-86132-944-0
ASN2F23		TD25	2500	95.06-99.06	V3-117	5-86133-251-0
ASN6F23		TD25	2500	95.06-99.06	V3-117	5-86133-251-0
ASP2F23		TD27	2700	99.06-04.05	V3-117	5-86133-251-0
ASP6F23		TD27	2700	99.06-04.05	V3-117	5-86133-251-0
ASP8F23		TD27	2700	95.06-97.06	V3-117	5-86133-251-0
ASQ1F24		QR20DE	2000	07.07-	●V3-162	5-86141-241-0
ASQ2F24		QR20DE	2000	07.07-	●V3-162	5-86141-241-0
ASR2F23		QD32	3200	99.06-04.05	V3-134	5-86133-252-0
ASR8F23		QD32	3200	97.08-04.05	V3-134	5-86133-252-0
ASZ1F24		ZD30DD	3000	07.07-	—	5-86142-265-0
ASZ2F24		ZD30DD	3000	07.07-	—	5-86142-265-0
ASZ4F24		ZD30DD	3000	07.07-	—	5-86142-265-0
ASZ5F24		ZD30DD	3000	07.07-	—	5-86142-265-0
NHR85		4JJ1	3000	07.02-	G3-037	8-98004-292-0
NHS85		4JJ1	3000	07.02-	G3-037	8-98004-292-0
NJR82AN		4HV1	4600	07.07-	G3-032	8-97333-361-0
NJR85	EV車	4JJ1	3000	07.02-	—	1-83541-150-0
NJR85		4JJ1	3000	07.02-	G3-037	8-98004-292-0
NJS85		4JJ1	3000	07.02-	G3-037	8-98004-292-0
NKR71		4HG1	4700	95.03-04.05	G3-032	8-97333-361-0
NKR72		4HJ1	5000	00.02-04.05	G3-032	8-97333-361-0
NKR81	CNG	4HF1	4300	02.04-	G3-032	8-97333-361-0

ダイハツ
DAIHATSU日野
HINOホンダ
HONDAいすゞ
ISUZUレクサス
LEXUSマツダ
MAZDA三菱
MITSUBISHI日産
NISSANスバル
SUBARUスズキ
SUZUKIトヨタ
TOYOTA真
(W/P)

対照表-1

対照表-2

順:純正番号順
HITACHI No.

車 両 型 式 CAR MODEL	エンジン ENG. MODEL	排気量 DISP'T	年 式 YEAR	日立番号 HITACHI No.	純正番号(参考) REFERENCE No.
----------------------	--------------------	---------------	-------------	---------------------	---------------------------

エルフ

() 発売予定

NKR81	LPG	4HG1	4600	02. 04-	G3-032	8-97333-361-0
NKR81	DIE	4HL1	4800	02. 05-	G3-032	8-97333-361-0
NKR81	EV車	4HL1	4800	05. 02-	—	1-83541-150-0
NKR82		4HV1	4600	05. 02-	G3-032	8-97333-361-0
NKR85		4JJ1	3000	07. 02-	G3-037	8-98004-292-0
NKS81		4HL1	4800	02. 06-	G3-032	8-97333-361-0
NKS85		4JJ1	3000	07. 02-	G3-037	8-98004-292-0
NLR82	CNG	4HV1	4600	07. 07-	G3-032	8-97333-361-0
NLR85		4JJ1	3000	06. 11-	G3-037	8-98004-292-0
NLS85		4JJ1	3000	06. 11-	G3-037	8-98004-292-0
NMR82	CNG	4HV1	4600	07. 07-	G3-032	8-97333-361-0
NMR85	EV車	4JJ1	3000	06. 11-	—	1-83541-150-0
NMR85		4JJ1	3000	06. 11-	G3-037	8-98004-292-0
NMS85		4JJ1	3000	06. 11-	G3-037	8-98004-292-0
NNR85		4JJ1	3000	06. 12-	G3-037	8-98004-292-0
NNS85		4JJ1	3000	06. 12-	G3-037	8-98004-292-0
NPR71		4HG1	4600	95. 04-04. 05	G3-032	8-97333-361-0
NPR72	除(CNG)	4HJ1	5000	97. 04-	G3-032	8-97333-361-0
NPR72	CNG	4HF1	4300	02. 04-	G3-032	8-97333-361-0
NPR72	LPG	4HG1	4600	02. 08-	G3-032	8-97333-361-0
NPR75		4HK1	5200	99. 04-	—	8-97314-118-0
NPR75	Wﾀｲﾁ	4HK1	5200	07. 02-	—	8-97363-478-0
NPR81	除(CNG, LPG)	4HL1	4800	02. 05-	G3-032	8-97333-361-0
NPR81	CNG	4HF1	4300	04. 07-05. 04	G3-032	8-97333-361-0
NPR81	LPG	4HG1	4600	04. 06-	G3-032	8-97333-361-0
NPR81	TURBO	4HL1	4800	04. 06-	G3-032	8-97333-361-0
NPR81	EV	4HL1	4800	05. 02-	—	1-83541-150-0
NPR82	CNG	4HV1	4600	05. 02-	G3-032	8-97333-361-0
NPR85	EV車	4JJ1	3000	06. 12-	—	1-83541-150-0
NPR85		4JJ1	3000	06. 12-	G3-037	8-98004-292-0
NPS71		4HG1	4600	95. 04-97. 03	G3-032	8-97333-361-0
NPS72		4HJ1	5000	97. 04-	G3-032	8-97333-361-0
NPS81		4HL1	4800	04. 06-	G3-032	8-97333-361-0
NPS85		4JJ1	3000	06. 12-	G3-037	8-98004-292-0
VHR69K		4JG2	3100	96. 11-02. 06	G3-030	8-97105-012-0
VKR66		4HF1	4300	96. 11-02. 06	G3-032	8-97333-361-0

コモ

JCQGE25		KA24DE	2400	01. 05-07. 08	V3-146	5-86135-697-0
JCSGE25		QR25DE	2500	07. 08-	●V3-162	5-86141-241-0
JCWGE25		ZD30DD	3000	01. 05-07. 09	V3-165	5-86142-267-0

西暦	2000	01	02	03	04	05	06	07	08	09	10	11	12	13	14	15	16	17	18	19	20	21	22
元号	平成12	13	14	15	16	17	18	19	20	21	22	23	24	25	26	27	28	29	30	令和元年	R2	3	4

HITACHI NO. 順:純正番号順
 (W/P) 写 真
 TOYOTA トヨタ
 SUZUKI スズキ
 SUBARU スバル
 NISSAN 日産
 MITSUBISHI 三菱
 MAZDA マツダ
 LEXUS レクサス
 ISUZU いすゞ
 HONDA ホンダ
 HINO 日野
 DAIHATSU ダイハツ

車 両 型 式 CAR MODEL	エンジン ENG. MODEL	排気量 DISPT	年式 YEAR	日立番号 HITACHI No.	純正番号(参考) REFERENCE No.
----------------------	--------------------	--------------	------------	---------------------	---------------------------

() 発売予定

コモ

JCWGE25		ZD30DD	3000	07.09-	—	5-86140-707-0
JCWMGE25		ZD30DD	3000	01.05-07.09	V3-165	5-86142-267-0
JCWMGE25		ZD30DD	3000	07.09-	—	5-86140-707-0
JDQGE25		KA24DE	2400	01.05-07.08	V3-146	5-86135-697-0
JDSGE25		QR25DE	2500	07.08-	●V3-162	5-86141-241-0
JDWGE25		ZD30DD	3000	01.05-07.09	V3-165	5-86142-267-0
JDWGE25		ZD30DD	3000	07.09-	—	5-86140-707-0
JDWMGE25		ZD30DD	3000	01.05-07.09	V3-165	5-86142-267-0
JDWMGE25		ZD30DD	3000	07.09-	—	5-86140-707-0
JQE25		KA24DE	2400	03.05-07.08	V3-146	5-86135-697-0
JQGE25		KA24DE	2400	01.11-	V3-146	5-86135-697-0
JSE25		QR25DE	2500	07.08-	●V3-162	5-86141-241-0
JSGE25		QR25DE	2500	07.08-	●V3-162	5-86141-241-0
JVPE25		KA20DE	2000	01.05-03.01	V3-158	5-86136-347-0
JVPE25		KA20DE	2000	03.01-03.05	V3-158	5-86136-346-0
JVRE25		QR20DE	2000	07.08-	●V3-162	5-86141-241-0
JVWE25		ZD30DD	3000	01.05-07.09	V3-165	5-86142-267-0
JVWE25		ZD30DD	3000	07.09-	—	5-86140-707-0
JVWME25		ZD30DD	3000	01.05-07.09	V3-165	5-86142-267-0
JVWME25		ZD30DD	3000	07.09-	—	5-86140-707-0

ジェミニ

MJ1-120	W/P = YAMADA Made	ZC	1600	95.10-98.03	H3-057	5-86008-904-0
MJ2-120	W/P = KEIHIN Made	ZC	1600	95.10-98.03	H3-057	5-86008-905-0
MJ3-100		D15B	1500	95.02-95.10	H3-039	5-86003-639-0
MJ3-110		D15B	1500	95.10-98.03	—	5-86008-903-0
MJ4-100		D15B	1500	97.01-00.06	H3-057	5-86008-905-0
MJ4-110		D15B	1500	97.01-00.06	H3-057	5-86008-905-0
MJ4-120		D15B	1500	97.01-00.06	H3-057	5-86008-905-0
MJ4-130		D15B	1500	97.01-00.06	H3-057	5-86008-905-0
MJ5-100		D16A	1600	97.01-00.06	H3-057	5-86008-904-0
MJ5-110		D16A	1600	97.01-00.06	H3-057	5-86008-904-0
MJ5-120		D16A	1600	97.01-00.06	H3-057	5-86008-904-0
MJ5-130		D16A	1600	97.01-00.06	H3-057	5-86008-904-0
MJ6-100		D16A	1600	97.01-00.06	H3-057	5-86008-904-0
MJ6-110		D16A	1600	97.01-00.06	H3-057	5-86008-904-0
MJ6-120		D16A	1600	97.01-00.06	H3-057	5-86008-904-0
MJ6-130		D16A	1600	97.01-00.06	H3-057	5-86008-904-0

ビークロス

UGS25		6VD1	3200	97.03-99.02	●G3-035	8-97167-554-0
-------	--	------	------	-------------	---------	---------------

対照表-2:対照表-1
 HITACHI NO. 順:純正番号順
 写 真 (W/P)
 トヨタ TOYOTA
 スズキ SUZUKI
 スバル SUBARU
 日産 NISSAN
 三菱 MITSUBISHI
 マツダ MAZDA
 レクサス LEXUS
 いすゞ ISUZU
 ホンダ HONDA
 日野 HINO
 ダイハツ DAIHATSU

車 両 型 式 CAR MODEL	エンジン ENG. MODEL	排気量 DISP'T	年 式 YEAR	日立番号 HITACHI No.	純正番号(参考) REFERENCE No.
----------------------	--------------------	---------------	-------------	---------------------	---------------------------

ビッグホーン

() 発売予定

UBS26DW		6VE1	3500	98.02-	●G3-035	8-97167-554-0
UBS26GW		6VE1	3500	98.02-	●G3-035	8-97167-554-0
UBS73DW		4JX1	3000	98.02-	—	8-97180-326-0
UBS73GW		4JX1	3000	98.02-	—	8-97180-326-0

ファーゴ

JARE24		TD27	2700	95.08-97.05	V3-134	5-86144-815-0
JARME24		TD27	2700	95.08-97.05	—	5-86113-176-0
JAVWE50		QD32	3200	97.07-99.08	V3-128	5-86140-575-0
JCEGE24		VG30E	3000	99.06-01.05	V3-031	5-86129-016-0
JCPGE24		KA20DE	2000	99.06-01.05	V3-097	5-86132-944-0
JCQGE24		KA24DE	2400	99.06-01.05	V3-074	5-86144-817-0
JCRGE24	5DOOR	TD27	2700	95.08-97.05	—	5-86133-634-0
JCRGE24	4DOOR	TD27	2700	95.08-97.05	V3-134	5-86144-815-0
JCRMGE24		TD27	2700	96.08-97.05	—	5-86133-634-0
JCWBE24		QD32	3200	97.05-99.06	—	5-86116-066-0
JCWGE24		QD32	3200	96.08-97.05	—	5-86116-066-0
JCWGE24		QD32	3200	97.05-01.05	V3-134	5-86144-815-0
JCWMBE24		QD32	3200	97.05-99.06	—	5-86116-067-0
JDRGE24		TD27	2700	96.08-97.05	—	5-86133-475-0
JDRMGE24		TD27	2700	96.08-97.05	—	5-86133-475-0
JDWGE24		QD32	3200	97.05-99.06	—	5-86135-399-0
JDWGE24		QD32	3200	99.06-01.05	V3-134	5-86144-815-0
JDWMGE24		QD32	3200	99.06-01.05	—	5-86135-399-0
JFGE24		VG30E	3000	95.08-99.06	V3-031	5-86129-016-0
JKRGE24		TD27	2700	95.08-99.06	V3-134	5-86144-815-0
JKRMGE24		TD27	2700	95.08-99.06	—	5-86114-303-0
JTWGE24		QD32	3200	97.05-99.06	—	5-86116-066-0
JVPE24		KA20DE	2000	99.06-01.05	V3-097	5-86132-944-0
JVPGGE24		KA20DE	2000	99.06-01.05	V3-097	5-86132-944-0
JVRE24	LT	TD27	2700	95.08-97.05	V3-134	5-86144-815-0
JVRE24	LD	TD27	2700	96.08-97.05	—	5-86114-303-0
JVRGE24	LT	TD27	2700	95.08-97.05	V3-134	5-86144-815-0
JVRGE24	LD	TD27	2700	96.08-97.05	—	5-86114-303-0
JVRME24		TD27	2700	96.08-97.05	—	5-86113-175-0
JVRMGE24		TD27	2700	95.08-97.05	—	5-86114-303-0
JVTGE24		NA20S	2000	96.08-99.06	V3-097	5-86132-944-0
JVWE24		QD32	3200	96.08-97.05	—	5-86116-066-0
JVWE24		QD32	3200	97.05-01.05	V3-134	5-86123-819-0
JVWGE24		QD32	3200	96.08-97.05	—	5-86116-066-0
JVWGE24		QD32	3200	97.05-01.05	V3-134	5-86144-815-0

西暦	2000	01	02	03	04	05	06	07	08	09	10	11	12	13	14	15	16	17	18	19	20	21	22
元号	平成12	13	14	15	16	17	18	19	20	21	22	23	24	25	26	27	28	29	30	令和元年	R2	3	4

DAIHATSU
 HINO
 HONDA
 ISUZU
 LEXUS
 MAZDA
 MITSUBISHI
 NISSAN
 SUBARU
 SUZUKI
 TOYOTA
 (W/P)
 純正番号順
 対照表-1
 対照表-2
 真 写
 野 日 野
 ダ イ ハ ツ
 ホ ン ダ
 い す づ
 レ ク サ ス
 マ ッ ダ
 菱 産
 日 産
 ス バ ル
 ス ズ キ
 タ
 真 写
 対 照 表 - 1
 対 照 表 - 2

車 両 CAR MODEL	型 式 類別内容	エンジン ENG. MODEL	排気量 DISPT	年式 YEAR	日立番号 HITACHI No.	純正番号(参考) REFERENCE No.
------------------	-------------	--------------------	--------------	------------	---------------------	---------------------------

() 発売予定

ファーゴ

JVWME24		QD32	3200	99.06-01.05	—	5-86117-125-0
JVWMGE24		QD32	3200	96.08-97.03	—	5-86116-067-0
JVWMGE24		QD32	3200	97.03-97.05	—	5-86114-303-0
JVWMGE24		QD32	3200	97.05-01.05	—	5-86117-125-0

フェリー

JALE50		VG33	3300	98.10-02.03	V3-129	5-86122-480-0
JALE50		VG33E	3300	98.10-02.03	V3-129	5-86144-816-0
JALWE50		VG33	3300	98.10-02.03	V3-129	5-86122-480-0
JALWE50		VG33E	3300	98.10-02.03	V3-129	5-86144-816-0
JAPE50		VQ35	3500	00.09-02.03	V3-124	5-86127-057-0
JAPWE50		VQ35	3500	00.09-02.03	V3-124	5-86127-057-0
JATE50		ZD30	3000	99.08-02.03	V3-139	5-86123-818-0
JATWE50		ZD30	3000	99.08-02.03	V3-139	5-86123-818-0
JAVE50		QD32	3200	97.07-99.08	V3-128	5-86140-575-0

フォワード

ESR	eng58L	6HE1	7200	95.01-96.10	—	8-94395-417-2
ESR	eng46L	6HE1	7200	95.01-95.04	—	8-94395-657-5
ESR	eng58L	6HE1	7200	96.11-	—	8-94391-059-4
ESR		6HH1	8300	95.01-95.04	—	8-94395-417-2
ESR	X9A MTM	6HH1	8300	95.05-96.10	—	8-94395-656-5
ESR	Y1B, Y2H ATM	6HH1	8300	95.05-96.10	—	8-94395-657-5
ESR	Y2H ATM	6HH1	8300	96.01-	—	8-94395-657-5
FRD	WY4 除(郵便車)	6HE1	7200	96.10-	—	8-94391-059-4
FRD	WY4 除(郵便車)	6HE1	7200	96.09-96.10	—	8-94395-417-2
FRD	WY4 郵便車	6HE1	7200	96.09-	—	8-94395-657-5
FRD	XP6 除(冷凍車)	6HE1	7200	95.01-96.10	—	8-94395-417-2
FRD	XP6 除(冷凍車)	6HE1	7200	95.01-95.01	—	8-94395-657-5
FRD	XP6 除(冷凍車)	6HE1	7200	96.10-	—	8-94391-059-4
FRD	XP6 冷凍車	6HE1	7200	95.01-96.10	—	8-94395-654-2
FRD	XP6 冷凍車	6HE1	7200	96.10-	—	8-94391-058-2
FRD	XP6 除(冷凍車)	6HH1	8300	95.02-	—	8-94395-656-5
FRD	XP6 冷凍車	6HH1	8300	95.02-96.09	—	8-94395-654-2
FRD	XP6 冷凍車	6HH1	8300	96.10-	—	8-94391-058-2
FRR		6HE1	7200	95.01-	—	8-94395-657-5
FRR	WY4 除(郵便車)	6HE1	7200	96.10-	—	8-94391-059-4
FRR	WY4 除(郵便車)	6HE1	7200	96.09-96.10	—	8-94395-417-2
FRR	WY4 郵便車	6HE1	7200	96.09-	—	8-94395-657-5
FRR	XP6 除(冷凍車)	6HE1	7200	95.01-96.10	—	8-94395-417-2
FRR	XP6 除(冷凍車)	6HE1	7200	95.01-95.01	—	8-94395-657-5
FRR	XP6 除(冷凍車)	6HE1	7200	96.10-	—	8-94391-059-4

対照表-1:純正番号順
 対照表-2:日立番号順
 写真
 トヨタ TOYOTA
 スズキ SUZUKI
 スバル SUBARU
 日産 NISSAN
 三菱 MITSUBISHI
 マツダ MAZDA
 レクサス LEXUS
 いすゞ ISUZU
 ホンダ HONDA
 日野 HINO
 野ダイハツ DAIHATSU

車 両 型 式 CAR MODEL	エンジン ENG. MODEL	排気量 DISP'T	年 式 YEAR	日立番号 HITACHI No.	純正番号(参考) REFERENCE No.
----------------------	--------------------	---------------	-------------	---------------------	---------------------------

フォワード

() 発売予定

FRR	XP6 冷凍車	6HE1	7200	95.01-96.10	—	8-94395-654-2
FRR	XP6 冷凍車	6HE1	7200	96.10-	—	8-94391-058-2
FRR	X9A MTM	6HH1	8300	95.02-	—	8-94395-656-5
FRR	XP6 除(冷凍車)	6HH1	8300	95.02-	—	8-94395-656-5
FRR	XP6 冷凍車	6HH1	8300	95.02-96.09	—	8-94395-654-2
FRR	XP6 冷凍車	6HH1	8300	96.10-	—	8-94391-058-2
FRR	Y1B ATM	6HH1	8300	95.01-	—	8-94395-657-5
FRR	Y1J, Y2H ATM	6HH1	8300	96.10-	—	8-94395-657-5
FSR	eng46L	6HE1	7200	95.01-95.04	—	8-94395-657-5
FSR	eng58L	6HE1	7200	95.01-96.10	—	8-94395-417-2
FSR	eng58L	6HE1	7200	96.11-	—	8-94391-059-4
FSR	XP6 除(冷凍車 eng46L)	6HE1	7200	95.01-95.04	—	8-94395-657-5
FSR	XP6 除(冷凍車 eng58L)	6HE1	7200	96.11-	—	8-94391-059-4
FSR	XP6 除(冷凍車 eng58L)	6HE1	7200	95.01-96.10	—	8-94395-417-2
FSR	XP6 冷凍車	6HE1	7200	95.01-96.10	—	8-94395-654-2
FSR	XP6 冷凍車	6HE1	7200	96.11-	—	8-94391-058-2
FSR		6HH1	8300	95.01-95.04	—	8-94395-417-2
FSR	X9A MTM	6HH1	8300	95.05-96.10	—	8-94395-656-5
FSR	Y1B, Y2H ATM	6HH1	8300	95.05-96.10	—	8-94395-657-5
FSR	Y2H ATM	6HH1	8300	96.01-	—	8-94395-657-5
FVZ		6HE1	7200	95.12-96.11	—	8-94395-417-2
FVZ		6HE1	7200	96.12-	—	8-94391-059-4
FVZ	XP6 除(冷凍車 eng46L)	6HE1	7200	95.01-95.04	—	8-94395-657-5
FVZ	XP6 除(冷凍車 eng58L)	6HE1	7200	96.11-	—	8-94391-059-4
FVZ	XP6 除(冷凍車 eng58L)	6HE1	7200	95.01-96.10	—	8-94395-417-2
FVZ	XP6 冷凍車	6HE1	7200	95.01-96.10	—	8-94395-654-2
FVZ	XP6 冷凍車	6HE1	7200	96.11-	—	8-94391-058-2
GSR	eng46L	6HE1	7200	95.01-95.04	—	8-94395-657-5
GSR	eng58L	6HE1	7200	95.01-96.10	—	8-94395-417-2
GSR	eng58L	6HE1	7200	96.11-	—	8-94391-059-4
GSR		6HH1	8300	95.01-95.04	—	8-94395-417-2
GSR	X9A MTM	6HH1	8300	95.05-96.10	—	8-94395-656-5
GSR	Y1B, Y2H ATM	6HH1	8300	95.05-96.10	—	8-94395-657-5
GSR	Y2H ATM	6HH1	8300	96.01-	—	8-94395-657-5
NRR	XP6 除(冷凍車)	6HE1	7200	95.01-	—	8-94395-657-3
NRR	X9A	6HH1	8300	95.01-	—	8-94395-656-3
NRR	XP6 除(冷凍車)	6HH1	8300	95.05-	—	8-94395-656-3
NRR	XP6 冷凍車	6HH1	8300	95.10-97.01	—	8-94390-603-1
NRR	XP6 冷凍車	6HH1	8300	95.05-95.09	—	8-94395-659-1
NRR	XP6 冷凍車	6HH1	8300	97.02-	—	8-94391-061-2

西暦	2000	01	02	03	04	05	06	07	08	09	10	11	12	13	14	15	16	17	18	19	20	21	22
元号	平成12	13	14	15	16	17	18	19	20	21	22	23	24	25	26	27	28	29	30	令和元年	R2	3	4

DAIHATSU
 HINO
 HONDA
 ISUZU
 LEXUS
 MAZDA
 MITSUBISHI
 NISSAN
 SUBARU
 SUZUKI
 TOYOTA
 (W/P)
 HITACHI NO. 順:純正番号順
 野
 日
 ホンダ
 いすゞ
 レクサス
 マツダ
 三菱
 日産
 スバル
 スズキ
 トヨタ
 写真
 対照表-1
 対照表-2

車 両 型 式 CAR MODEL	エンジン ENG. MODEL	排気量 DISPT	年式 YEAR	日立番号 HITACHI No.	純正番号(参考) REFERENCE No.
----------------------	--------------------	--------------	------------	---------------------	---------------------------

フォワード

() 発売予定

NRR	Y1J ATM	6HH1	8300	95.01-	—	8-94395-657-3
STR	XP6 除(冷凍車) eng46L	6HE1	7200	95.01-95.04	—	8-94395-657-5
STR	XP6 除(冷凍車) eng58L	6HE1	7200	95.01-96.10	—	8-94395-417-2
STR	XP6 除(冷凍車)eng58L	6HE1	7200	96.11-	—	8-94391-059-4
STR	XP6 冷凍車	6HE1	7200	95.01-96.10	—	8-94395-654-2
STR	XP6 冷凍車	6HE1	7200	96.11-	—	8-94391-058-2

ミュー

UES25		6VD1	3200	00.05-	●G3-035	8-97167-554-0
UES73		4JX1	3000	98.05-01.07	—	8-97180-326-0

ダイハツ
DAIHATSU日野
HINOホンダ
HONDAいすゞ
ISUZUレクサス
LEXUSマツダ
MAZDA三菱
MITSUBISHI日産
NISSANスバル
SUBARUスズキ
SUZUKIトヨタ
TOYOTA写真
(W/P)対照表-1
HITACHI NO. 順:純正番号順対照表-2
HITACHI NO. 順:純正番号順

Memo

Handwriting practice area with horizontal dashed lines.

HITACHI NO 順: 純正番号順 (W/P) 写 真
対照表 -2: 対照表 -1
TOYOTA トヨタ
SUZUKI スズキ
SUBARU スバル
NISSAN 日産
MITSUBISHI 三菱
MAZDA マツダ
LEXUS レクサス
ISUZU いすゞ
HONDA ホンダ
HINO 日野
DAIHATSU ダイハツ



G3-022
8-97010-201-0



G3-023
8-97021-772-0



G3-024
5-13610-151-1



G3-026
8-97022-859-0



G3-027
5-13610-057-0



G3-029
8-97081-623-1



G3-030
8-97105-012-1



G3-032
8-97109-676-1
21010-89TA2



G3-035
8-97167-554-0



G3-037
8-98004-292-2

